Numer obwodu	Wyłączanie pożarowe sterowanie wył. prądu	Zasil. z rozdz. sąsiedniego budynku	Ograniczn. przepięć kl. 2 wyzwalacza wzrostowego	Rozdzielnica parteru TR-2	Rozdzielnica piętra TR-3	REZERWA	REZERWA	Wył. różn. prądowy	Gniazda 230v piwnicy	Oświetlenie pomieszczeń B03, ROZŁADUNEK	Oświetlenie pomieszczeń B02
Moc		28 kW	------	14 kW	12 kW	---	---	---	0,8 kW	0,1 kW	0,14 kW
Typ wyłącznika	3 x CL56-B6	2-T56/30	SPCT2-280/4	CL56-B320	CL56-B320	CL56-B16	CL56-B16	CFI6-32/2003	CL56-B16	CL56-B10	CL56-B10
Nr obw.	0			1	2	3	4	**	8	9	10

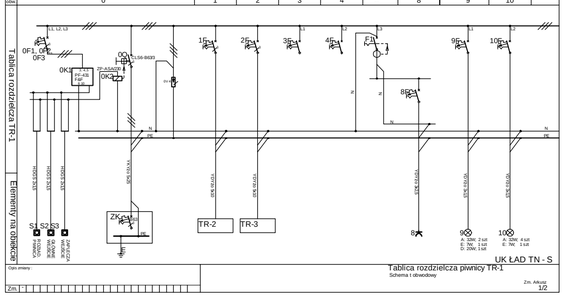

Opis primary:

Tablica rozdzielcza piwnicy TR-1
Schema i obwodowy

Zm. Arkusz 1/2

Numer obwodu	Oświetlenie pomieszczeń B01	pomieszczeń B05	pomieszczeń B04	pomieszczeń B06	pomieszczeń B07	pomieszczeń B09	pomieszczeń B10	pomieszczeń B08	zasilanie placu
Moc	0,1 kW	0,04 kW	0,02 kW	0,04 kW	0,13 kW	0,07 kW	0,07 kW	0,13 kW	0,36 kW
Typ wyłącznika	CL56-B10	CL56-B10	CL56-B10	CL56-B10	CL56-B10	CL56-B10	CL56-B10	CL56-B10	CL56-B10
Nr obw.	11	12	13	14	15	16	17	18	19

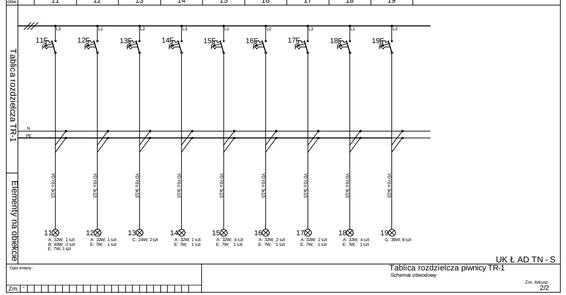

Opis primary:

Tablica rozdzielcza piwnicy TR-1
Schemat obwodowy

Zm. Arkusz 2/2

Numer obwodu	Zasil. z rozdz. sąsiedniego budynku	Ograniczn. przepięć kl. 2	Gniazda 230V pomieszczeń G01, G04	pomieszczeń G01, G02	pomieszczeń G03	pomieszczeń G06	Wył. różn. prądowy	Gniazda 230V pom. G12, G13 korytarze	pomieszczeń G22, G23, G24	pomieszczeń G15, G17, G18
Moc	14 kW	------	0,7 kW	------	0,6kW	0,2 kW	0,2 kW	-----	1 kW	0,6 kW	0,6 kW
Typ wyłącznika	IS-63/3	SPCT2-280/4	CL56-B16	CFI6-63/2003	CL56-B16	CL56-B16	CFI6-40/2003	CL56-B16	CL56-B16	CL56-B16
Nr obw.	0		1	**	2	3	10	**	4	5	6

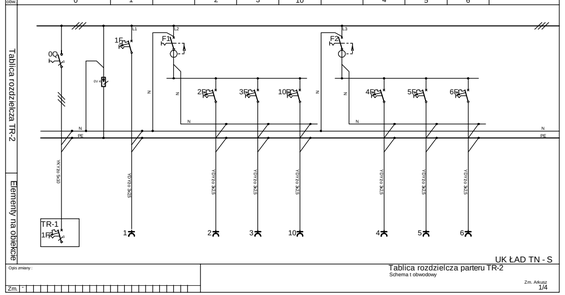

Opis primary:

Tablica rozdzielcza parteru TR-2
Schema i obwodowy

Zm. Arkusz 1/4

Numer obwodu	Gniazda 230V Wył. różn. prądowy	pomieszczeń G10, G11	pomieszczeń G14, G20	pomieszczeń G16	System monitoringu alarmy	Kurtyna powietrzna wejścia	Zasilanie dźwigu osobowego	REZERWA	Oświetlenie pomieszczeń G01	pomieszczeń G03	pomieszczeń G02	pomieszczeń G14
Moc	------	0,8 kW	0,2 kW	0,6 kW	0,8 kW	2 kW	3 kW	-----	0,25 kW	0,06 kW	0,1 kW	0,1 kW
Typ wyłącznika	CFI6-40/2003	CL56-B16	CL56-B16	CL56-B16	CL56-B16	CL56-B16	CL56-B40	CL56-B16	CL56-B10	CL56-B10	CL56-B10	CL56-B10
Nr obw.	**	7	8	9	11	12	13	14	15	16	17	18

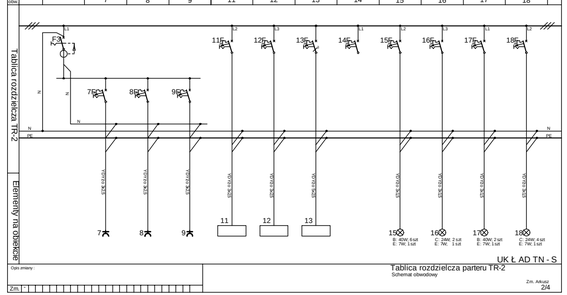

Opis primary:

Tablica rozdzielcza parteru TR-2
Schemat obwodowy

Zm. Arkusz 2/4

Numer obwodu	Oświetlenie pomieszczeń G08	pomieszczeń G05	pomieszczeń G04	pomieszczeń G06	pomieszczeń G07	pomieszczeń G19	pomieszczeń G20	pomieszczeń G21	pomieszczeń G09, korytarz	pomieszczeń G22	pomieszczeń G23	pomieszczeń G24
Moc	0,06 kW	0,06 kW	0,3 kW	0,1 kW	0,03 kW	0,16 kW	0,07 kW	0,03 kW	0,26 kW	0,13 kW	0,17 kW	0,17 kW
Typ wyłącznika	CL56-B10	CL56-B10	CL56-B10	CL56-B10	CL56-B10	CL56-B10	CL56-B10	CL56-B10	CL56-B10	CL56-B10	CL56-B10	CL56-B10
Nr obw.	19	20	21	22	23	24	25	26	27	28	29	30

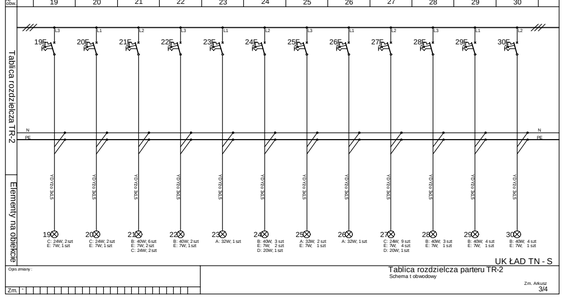

Opis primary:

Tablica rozdzielcza parteru TR-2
Schema i obwodowy

Zm. Arkusz 3/4

Numer obwodu	Oświetlenie pomieszczeń G12	pomieszczeń G17	pomieszczeń G16	pomieszczeń G13	pomieszczeń G18	pomieszczeń G15
Moc	0,17 kW	0,07 kW	0,06 kW	0,16 kW	0,13 kW	0,07 kW
Typ wyłącznika	CL56-B10	CL56-B10	CL56-B10	CL56-B10	CL56-B10	CL56-B10
Nr obw.	31	32	33	34	35	36

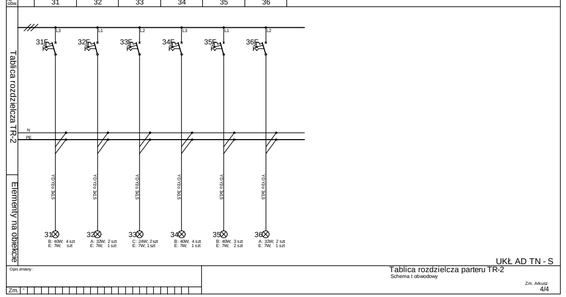

Opis primary:

Tablica rozdzielcza parteru TR-2
Schema i obwodowy

Zm. Arkusz 4/4

Numer obwodu	Zasil. z rozdz. sąsiedniego budynku	Ograniczn. przepięć kl. 2	do projektora 101, 104	Wył. różn. prądowy	pomieszczeń 101	pom. 102, 105, 106, 109	pomieszczeń 104	Gniazda 230V Wył. różn. prądowy	pom. 110, 111 112, 117, 118	pomieszczeń 113	korytarz 1, 103, 107 112, 113, 117 118
Moc	12 kW	------	0,7 kW	------	0,8 kW	1 kW	0,8 kW	-----	1,5 kW	0,6 kW	1 kW
Typ wyłącznika	IS-63/3	SPCT2-280/4		CFI6-40/2003	CL56-B16	CL56-B16	CL56-B16	CFI6-40/2003	CL56-B16	CL56-B16	CL56-B16
Nr obw.	0		2	**	1	3	4	**	5	7	6

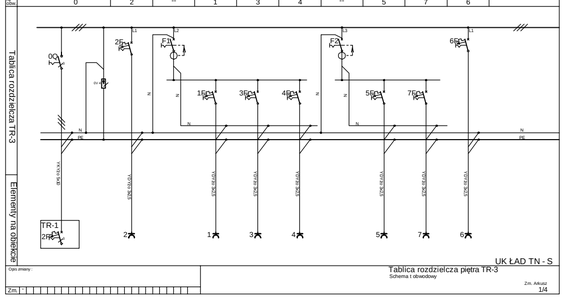

Opis primary:

Tablica rozdzielcza piętra TR-3
Schema i obwodowy

Zm. Arkusz 1/4

Numer obwodu	Gniazda 230V Wył. różn. prądowy	Oświetlenie pomieszczeń 116	pomieszczeń 115	REZERWA	pomieszczeń 101	pomieszczeń 103	pomieszczeń 102	pomieszczeń 105	pomieszczeń 108	pomieszczeń 106	pomieszczeń 107	pomieszczeń 104
Moc	-----	0,8 kW	2 kW	0,8 kW	0,18 kW	0,03 kW	0,06 kW	0,06 kW	0,03 kW	0,07 kW	0,03 kW	0,3 kW
Typ wyłącznika	CFI6-40/2003	CL56-B16	CL56-B16	CL56-B16	CL56-B10	CL56-B10	CL56-B10	CL56-B10	CL56-B10	CL56-B10	CL56-B10	CL56-B10
Nr obw.	**	8	9	10	15	16	17	18	19	20	21	22

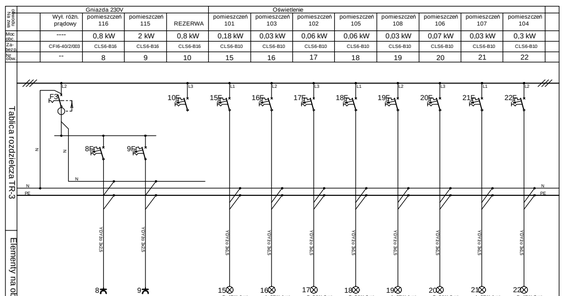

Opis primary:

Tablica rozdzielcza piętra TR-3
Schema i obwodowy

Zm. Arkusz 1/4

Numer obwodu	Oświetlenie pomieszczeń 109	pomieszczeń 110, korytarz	pomieszczeń 114	pomieszczeń 115	pomieszczeń 114	pomieszczeń 116	pomieszczeń 111	pomieszczeń 121	pomieszczeń 112	pomieszczeń 117	pomieszczeń 120	pomieszczeń 119
Moc	0,07 kW	0,2 kW	0,1 kW	0,05 kW	0,07 kW	0,1 kW	0,14 kW	0,05 kW	0,25 kW	0,09 kW	0,04 kW	0,03 kW
Typ wyłącznika	CL56-B10	CL56-B10	CL56-B10	CL56-B10	CL56-B10	CL56-B10	CL56-B10	CL56-B10	CL56-B10	CL56-B10	CL56-B10	CL56-B10
Nr obw.	23	24	25	26	27	28	29	30	31	32	33	34

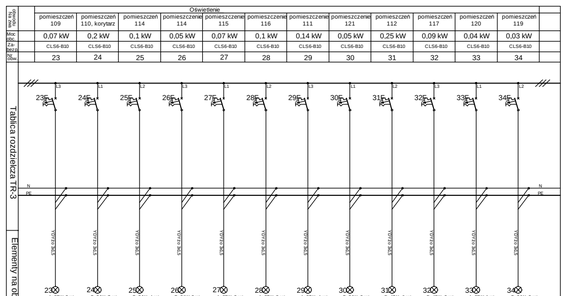

Opis primary:

Tablica rozdzielcza piętra TR-3
Schema i obwodowy

Zm. Arkusz 2/4

Numer obwodu	Oświetlenie pomieszczeń 113	pomieszczeń 118
Moc	0,37 kW	0,09 kW
Typ wyłącznika	CL56-B10	CL56-B10
Nr obw.	35	36

Opis primary:

Tablica rozdzielcza piętra TR-3
Schema i obwodowy

Zm. Arkusz 4/4

INWESTOR:

GMINA SĘDZISZÓW
ul. DWORCOWA 20, 28-340 SĘDZISZÓW

INWESTYCJA:

BUDOWA ŻŁOBKA PRZY PRZEDSZKOLU SAMORZĄDOWYM W SĘDZISZOWIE

BIURO PROJEKTOWE:

Zakład Projektowania i Usług Budowlanych "BENBUD"
inż. Benedykt Reder
ul. Ks. dr Wł. Łopi 1/27, 86-300 Grudziądz

BENBUD

NAZWA RYSUNKU	SKALA:	BRANŻA:
SCHEMATY TABLIC ROZDZIELCZYCH	1:100	ELEKTRYCZNA

FAZA:	DATA:	NUMER RYSUNKU:
PROJEKT BUDOWLANY	03.12.2018 r.	E - 13

FUNKCJA:		PODPIS:
PROJEKTANT Branża: elektryczna	INŻ. MIECZYSŁAW ZWOLIŃSKI upr. instalacyjne - elektryczne nr 81/GD/01 POM/IE/5668/01	
FUNKCJA: SPRAWDZAJĄCY Branża: elektryczna	MGR INŻ. JÓZEF KOPROWSKI upr. instalacyjne - elektryczne nr POM/EI/2207/01	PODPIS: