Furtka ogrodzenia systemowego

skala 1:20
wymiary w [cm]
3 sztuki

FURTKA W OGRODZENIU SYSTEMOWYM

SKALA 1:10, 1:20

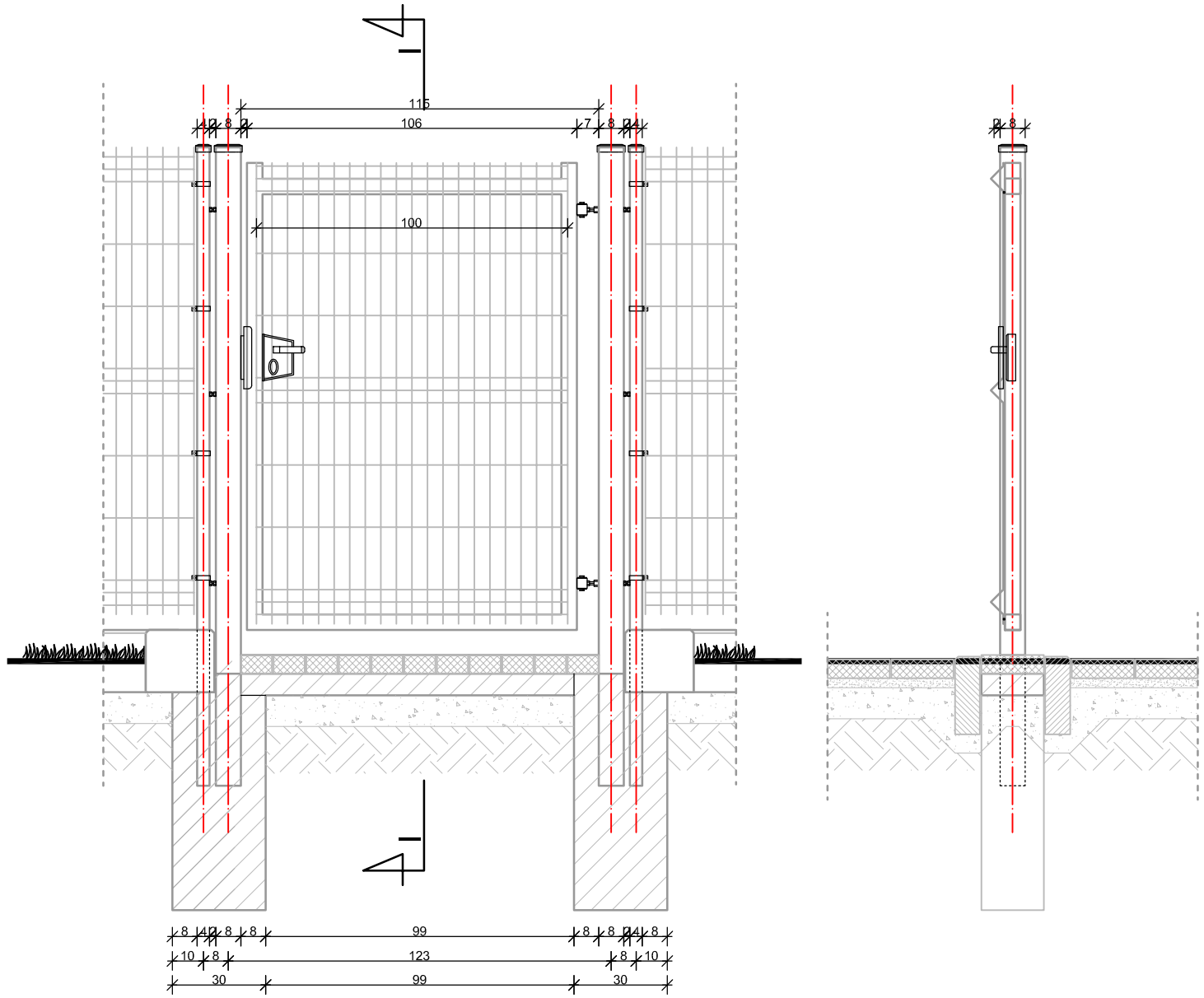

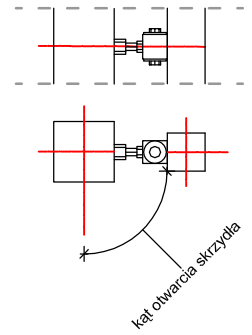

INWESTOR: GMINA SĘDZISZÓW UL. DWORCOWA 20 28-340 SĘDZISZÓW		
INWESTYCJA: WYKONANIE PROJEKTU BUDOWLANEGO ŻŁOBKA PRZY PRZEDSZKOLU SAMORZĄDOWYM W SĘDZISZOWIE		
BIURO PROJEKTOWE: Zakład Projektowania i Usług Budowlanych "BENBUD" inż. Benedykt Reder ul. Ks. dr Wł. Łęgi 1/27, 86-300 Grudziądz		
NAZWA RYSUNKU: FURTKA OGRODZENIA SYSTEMOWEGO	SKALA: 1:10/20	BRANŻA: BUDOWLANA
FAZA: PROJEKT WYKONAWCZY	DATA: 03.12.2018 r.	NUMER RYSUNKU: D-?
FUNKCJA: PROJEKTANT	Inż. BENEDYKT REDER Upr. konstrukcyjno-budowlane nr UAN-IV/8346/113/TO/88	PODPIS:
FUNKCJA: OPRACOWAŁ	MARTA ORZECHOWSKA	